



Paso No. 1 Registro del Escritorio de servicios Aspel

Ingresa a la página www.aspel.com.mx, da un “clic” en “Regístrate”.



Registra todos los datos de Facturación, y proporciona un usuario y una contraseña con los que tendrás acceso en [aspel.com.mx](http://www.aspel.com.mx)

| Nuevo Registro | | * Datos obligatorios |
|--|---|----------------------|
| Datos de Contacto o Responsable de la Empresa : | | |
| Nombre(s) y Apellido(s) * | Puesto | |
| <input type="text"/> | <input type="text"/> | |
| Correo Electrónico * | Confirmar Correo Electrónico * | |
| <input type="text"/> | <input type="text"/> | |
| <input type="checkbox"/> Deseo recibir información de ofertas y promociones de Aspel por correo electrónico | | |
| Datos de Facturación de la Empresa: | | |
| Razón Social / Nombre de la persona física * | Nombre Comercial | |
| <input type="text"/> | <input type="text"/> | |
| Tipo de Contribuyente * | R.F.C. (Sólo si tu país es México*) | |
| -Seleccionar- ▼ | <input type="text"/> (Sin guiones) | |
| Calle y Número * | Colonia / Barrio / Zona * | |
| <input type="text"/> | <input type="text"/> | |
| Ciudad / Población / Delegación * | Código Postal (Sólo si tu país es México*) | |
| <input type="text"/> | <input type="text"/> | |
| País | Estado | |
| México ▼ | Distrito Federal ▼ | |
| Giro | Póliza de Distribuidor / Asesor Aspel que me atiende | |
| -Seleccionar- ▼ | <input type="text"/> | |



Finalmente al seleccionar la opción **Ir al Escritorio** se presenta la siguiente pantalla:

Vía e-mail te llegará un mensaje de Bienvenida confirmando que ya estas registrado en aspel.com.mx



PASO No. 2 Renta del Sistema

Para descargar el sistema, ingresa a *aspel.com* > *Productos* > *en Renta* y selecciona la aplicación que desees:

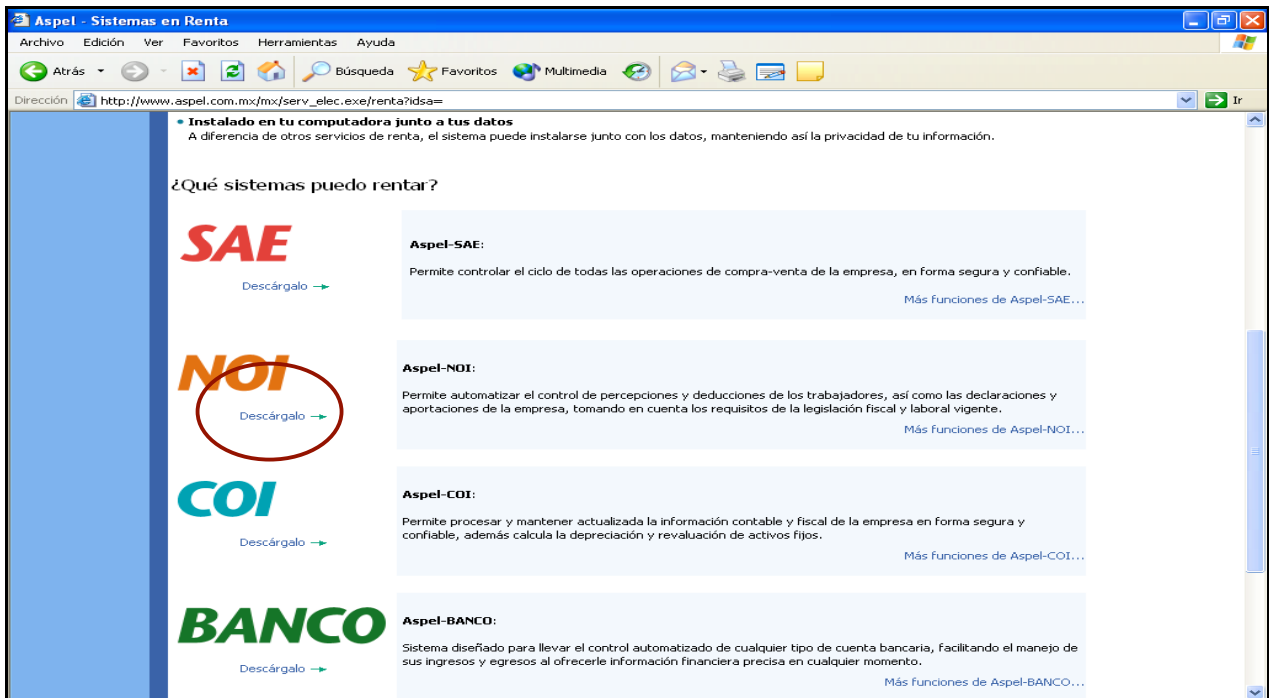

Posteriormente ingresa a tu *Escritorio de Servicios*, en la opción *Sistemas en Renta* elige *Rentar Nuevo Sistema*

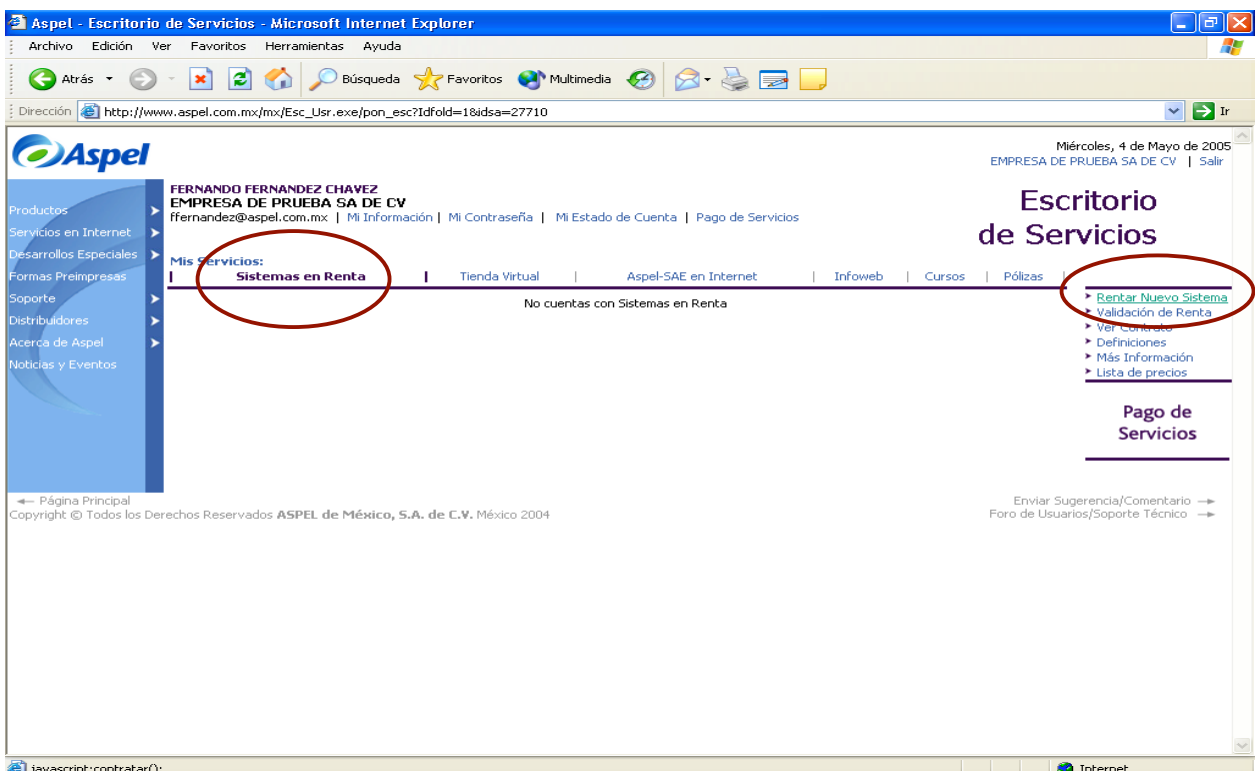

Selecciona la opción *¿Eres Alumno ITESM?*, y proporciona tu número de matrícula.

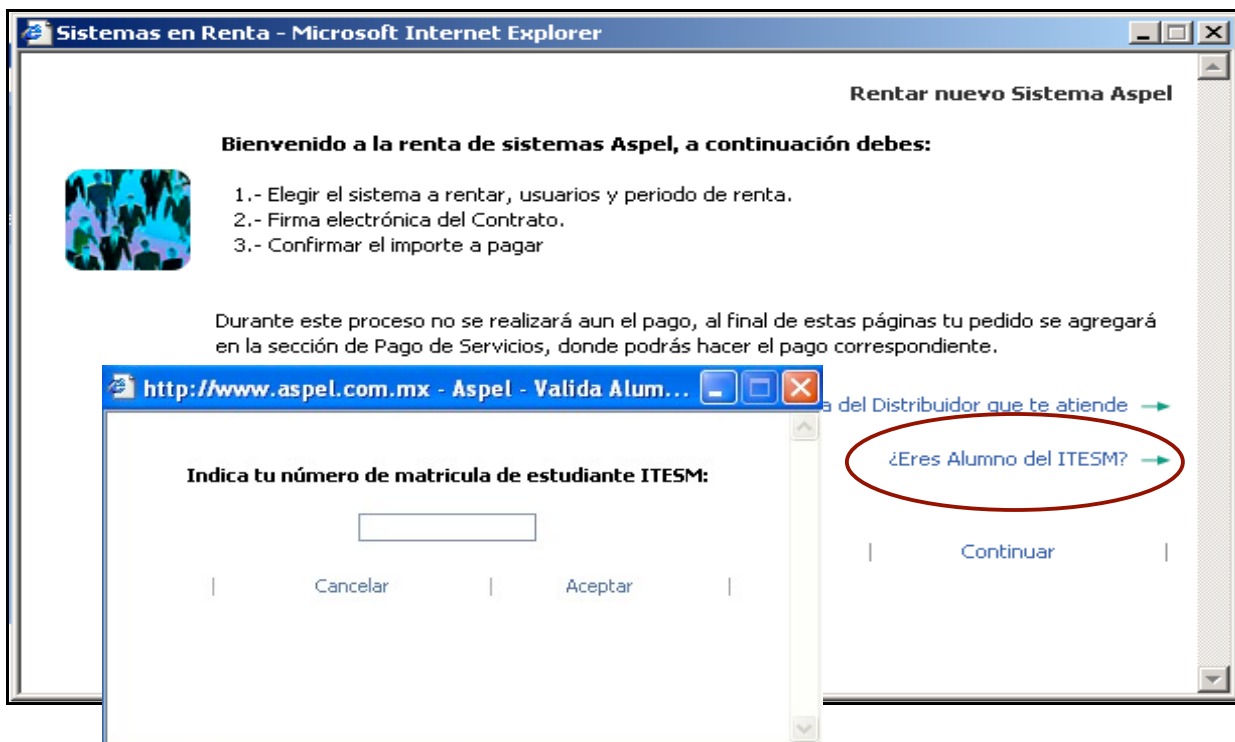

Sistemas en Renta - Microsoft Internet Explorer

Rentar nuevo Sistema Aspel

Bienvenido a la renta de sistemas Aspel, a continuación debes:

- 1.- Elegir el sistema a rentar, usuarios y periodo de renta.
- 2.- Firma electrónica del Contrato.
- 3.- Confirmar el importe a pagar

Durante este proceso no se realizará aun el pago, al final de estas páginas tu pedido se agregará en la sección de Pago de Servicios, donde podrás hacer el pago correspondiente.

Indica tu número de matrícula de estudiante ITESM:

Cancelar | Aceptar

¿Eres Alumno del ITESM? →

Continuar

Al ingresar tu matrícula el sistema te despliega el siguiente mensaje de Bienvenida

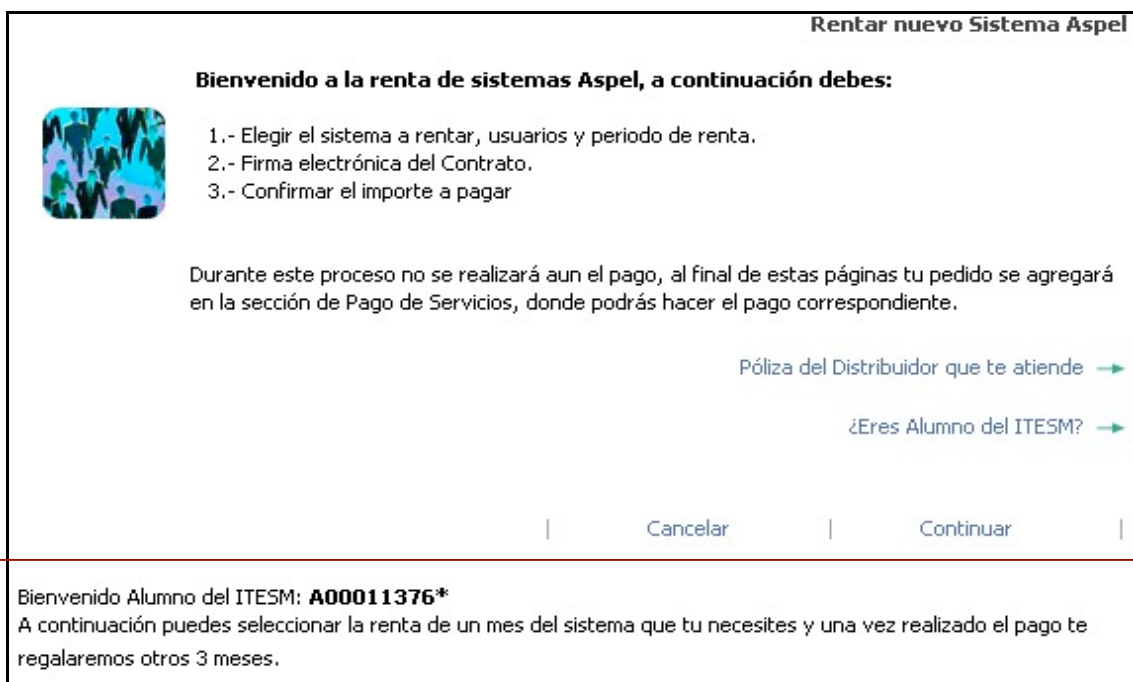

Rentar nuevo Sistema Aspel

Bienvenido a la renta de sistemas Aspel, a continuación debes:

- 1.- Elegir el sistema a rentar, usuarios y periodo de renta.
- 2.- Firma electrónica del Contrato.
- 3.- Confirmar el importe a pagar

Durante este proceso no se realizará aun el pago, al final de estas páginas tu pedido se agregará en la sección de Pago de Servicios, donde podrás hacer el pago correspondiente.

Póliza del Distribuidor que te atiende →

¿Eres Alumno del ITESM? →

Cancelar | Continuar

Bienvenido Alumno del ITESM: **A00011376***
A continuación puedes seleccionar la renta de un mes del sistema que tu necesites y una vez realizado el pago te regalaremos otros 3 meses.



Debes elegir plan Mensual y Aspel te otorgará 3 meses adicionales.

Aspel - Escritorio de Servicios - Microsoft Internet Explorer

Archivo Edición Ver Favoritos Herramientas Ayuda

Búsqueda Favoritos Multimedia

Dirección http://www.aspel.com.mx/mx/Esc_Usr.exe/pon_esc?Idfold=1&idsa=27710

Miércoles, 4 de Mayo de 2005
EMPRESA DE PRUEBA SA DE CV | Salir

Aspel

Productos
Servicios en Internet
Desarrollos Especiales
Formas Preimpresas
Soporte
Distribuidores
Acerca de Aspel
Noticias y Eventos

FERNANDO FERNANDEZ
EMPRESA DE PRUEBA SA DE CV
ffernandez@aspel.com.mx

Mis Servicios

Aspel - Contratar - Microsoft Internet Explorer

Contratar Paso 1/3

Indica el Sistema Aspel a Rentar y el número de usuarios.

| Sistema | Usuarios | Plan | Total |
|---|----------|---------|-----------|
| <input checked="" type="checkbox"/> Aspel-SAE | 1 | Mensual | \$ 346.00 |
| <input type="checkbox"/> Aspel-NOI | 1 | Mensual | \$ 205.00 |
| <input type="checkbox"/> Aspel-COI | 1 | Mensual | \$ 201.00 |
| <input type="checkbox"/> Aspel-PROD | 1 | Mensual | \$ 239.00 |
| <input type="checkbox"/> Aspel-BANCO | 1 | Mensual | \$ 183.00 |

Recalcular Continuar

Usuario: Significa que el sistema puede utilizarse por una persona única. Instalado en un servidor de red el usuario puede acceder al sistema desde cualquier otra computadora pero no otra(s) persona(s) más al mismo tiempo.

N usuarios: Observa que si compras más usuarios no solamente podrán acceder al sistema simultáneamente, sino que obtienes importantes descuentos.

Escritorio de Servicios

Pólizas

- Rentar Nuevo Sistema
- Validación de Renta
- Ver Contrato
- Definiciones
- Más Información
- Lista de precios

Pago de Servicios

Enviar Sugerencia/Comentario
Centro de Usuarios/Soporte Técnico

← Página Principal
Copyright © Todos los Derechos Reservados

Internet

Firma con tu usuario y contraseña el contrato electrónico que te indica la forma de uso.

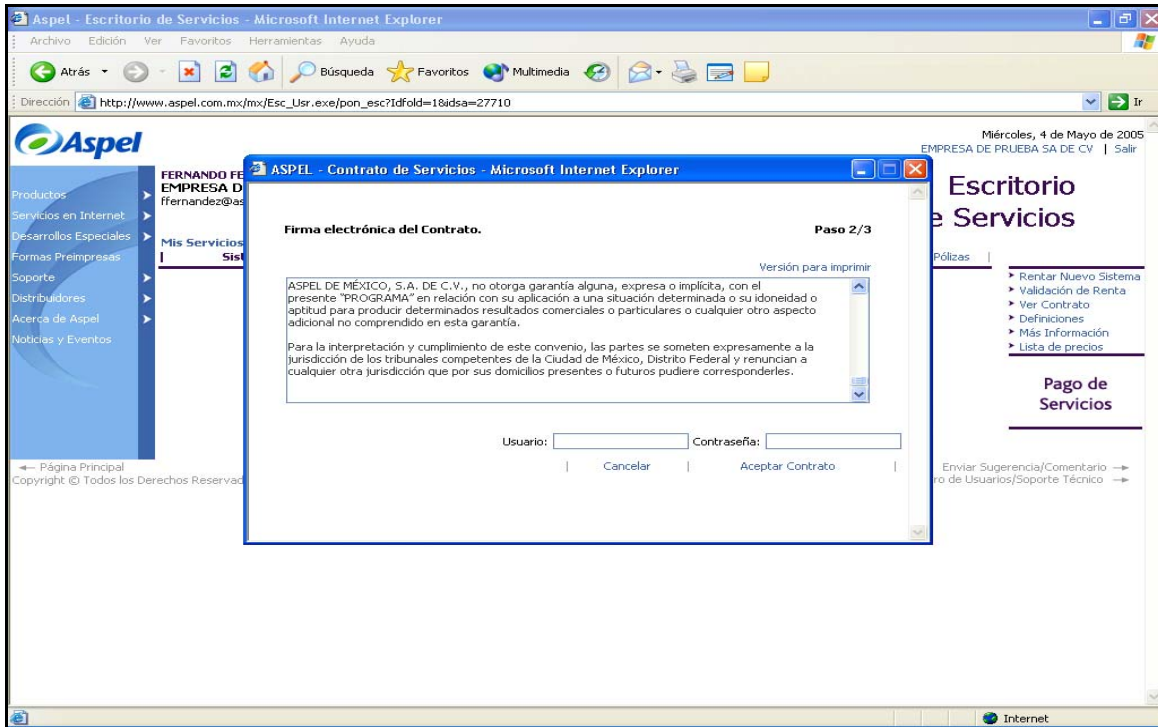

Esta pantalla presenta el total a pagar, aún no se realiza ningún tipo de cargo.

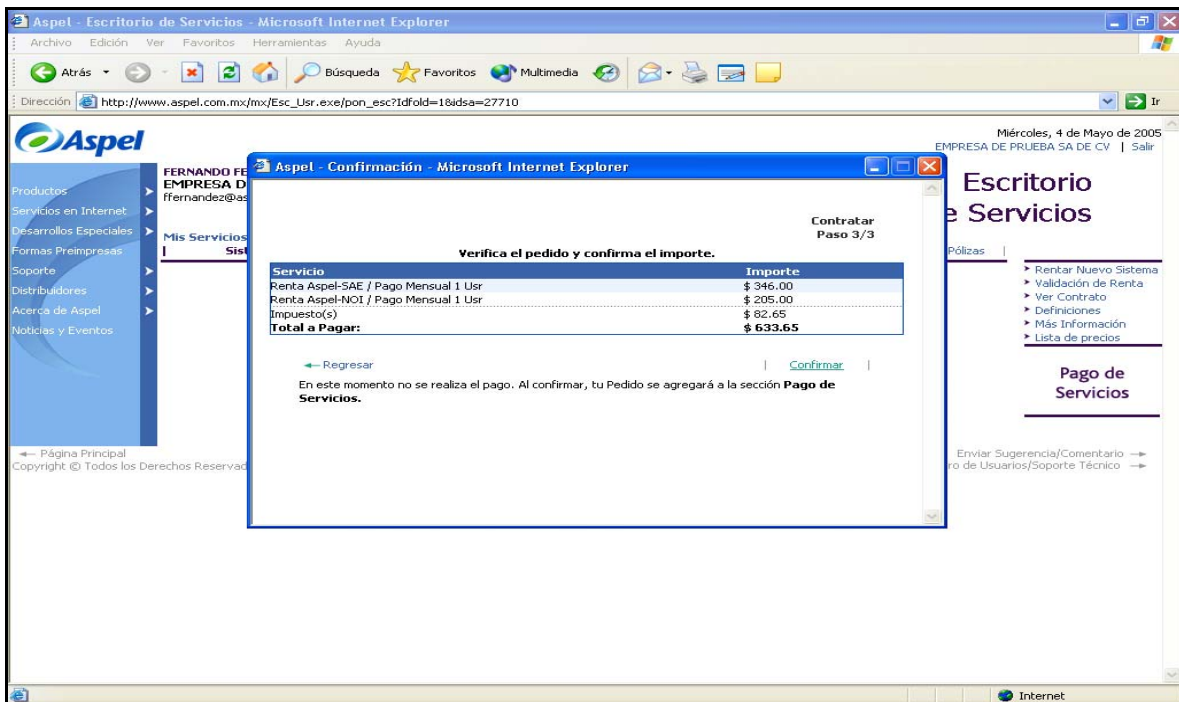

Se muestra el detalle del pedido, si estás de acuerdo da clic en *Aceptar Pago*.



Aspel - Pago de Servicios - Microsoft Internet Explorer

Archivo Edición Ver Favoritos Herramientas Ayuda

Dirección: https://www.aspel.com.mx/mx/PPagos.exe/SeleccionServicios?idsa=27710&st=1

Miércoles, 4 de Mayo de 2005
EMPRESA DE PRUEBA SA DE CV | Salir

Pago de Servicios

Los montos no incluyen IVA

FERNANDO FERNANDEZ CHAVEZ
EMPRESA DE PRUEBA SA DE CV
ffernandez@aspel.com.mx | Mi Información | Mi Contraseña |
Mi Estado de Cuenta | Pago de Servicios

Productos
Servicios en Internet
Desarrollos Especiales
Formas Preimpresas
Soporte
Distribuidores
Acerca de Aspel
Noticias y Eventos

Descripción del Pedido Final. **Fecha:** 4/May/2005

| Servicios Seleccionados | Monto |
|--|------------------|
| 1 Renta Aspel-SAE / Pago Mensual 1 Usr | \$ 346.00 |
| 1 Renta Aspel-NOI / Pago Mensual 1 Usr | \$ 205.00 |
| Impuesto(s): | \$ 82.65 |
| Total: | \$ 633.65 |

[Aceptar Pago](#) | [Ir al Escritorio](#) → | [Arriba](#)

Enviar Sugerencia/Comentario →
Foro de Usuarios/Soporte Técnico →

← Página Principal
Copyright © Todos los Derechos Reservados ASPEL de México, S.A. de C.V. México 2004

Listo Internet

Para realizar el pago, tienes tres opciones disponibles:

Aspel - Pago de Servicios - Microsoft Internet Explorer

Archivo Edición Ver Favoritos Herramientas Ayuda

Dirección: https://www.aspel.com.mx/mx/PPagos.exe/PagoDetalle?idsa=27710

Miércoles, 4 de Mayo de 2005
EMPRESA DE PRUEBA SA DE CV | Salir

Pago de Servicios

FERNANDO FERNANDEZ CHAVEZ
EMPRESA DE PRUEBA SA DE CV
ffernandez@aspel.com.mx | Mi Información | Mi Contraseña |
Mi Estado de Cuenta | Pago de Servicios

Productos
Servicios en Internet
Desarrollos Especiales
Formas Preimpresas
Soporte
Distribuidores
Acerca de Aspel
Noticias y Eventos

Facturar a:
EMPRESA DE PRUEBA SA DE CV
FESB800222EX
CERRADA SUIZA 17
Col. SAN JERONIMO
C.P. 01234

Enviar factura a:
FERNANDO FERNANDEZ CHAVEZ
ffernandez@aspel.com.mx
EMPRESA DE PRUEBA SA DE CV
CERRADA SUIZA 17
Col. SAN JERONIMO
C.P. 01234

[Actualizar mi Información](#)

0.00

Tu Pedido

| | Monto |
|--|------------------|
| 1 Renta Aspel-SAE / Pago Mensual 1 Usr | \$ 346.00 |
| 1 Renta Aspel-NOI / Pago Mensual 1 Usr | \$ 205.00 |
| Impuestos: | \$ 82.65 |
| Total a Pagar: | \$ 633.65 |

Pagar con: [Tarjeta de Crédito](#) | [BancaNet](#) | [Depósito Referenciado](#)

[Regresar](#)

Enviar Sugerencia/Comentario →
Foro de Usuarios/Soporte Técnico →

← Página Principal
Copyright © Todos los Derechos Reservados ASPEL de México, S.A. de C.V. México 2004

Listo Internet

- Es posible realizar de forma segura el pago con tarjeta de crédito Visa o Master Card y podrás usar el sistema inmediatamente. Para usar esta opción proporciona todos los datos de tu tarjeta de Crédito y da clic a "Enviar".



Aspel - Pago con Tarjeta de Crédito - Microsoft Internet Explorer

Archivo Edición Ver Favoritos Herramientas Ayuda

Dirección: https://www.aspel.com.mx/mx/PPagos.exe/PagoTarjeta?idsa=27710

Miércoles, 4 de Mayo de 2005
EMPRESA DE PRUEBA SA DE CV | Salir

Tarjeta de Crédito

FERNANDO FERNANDEZ CHAVEZ
EMPRESA DE PRUEBA SA DE CV
ffernandez@aspel.com.mx | Mi Información | Mi Contraseña |
Mi Estado de Cuenta | Pago de Servicios

Tarjeta de Crédito
Monto a Pagar: \$ 633.65

Datos de la Tarjeta:
Nombre que aparece en la Tarjeta*:
Número de Tarjeta*:
Banco Emisor*:
Tipo*:
Fecha de Expiración*:

Datos como aparecen en el Estado de Cuenta:
Calle y Número*:
Colonia*:
Ciudad/Población*:
País*:

Regresar Ir al Escritorio

Enviar

Bienvenidas
VISA
COMPRAR EN ASPEL
ES 100% SEGURO

Enviar Sugerencia/Comentario
Foro de Usuarios/Soporte Técnico

Página Principal
Copyright © Todos los Derechos Reservados ASPEL de México, S.A. de C.V. México 2004

Listo Internet

- O bien, realizar el proceso directamente en BancaNet de Banamex y podrás usar el sistema inmediatamente.

Aspel - Pago de Servicios - Microsoft Internet Explorer

Archivo Edición Ver Favoritos Herramientas Ayuda

Dirección: https://www.aspel.com.mx/mx/PPagos.exe/PagoBancaNet?idsa=27710

Miércoles, 4 de Mayo de 2005
EMPRESA DE PRUEBA SA DE CV | Salir

BancaNet

FERNANDO FERNANDEZ CHAVEZ
EMPRESA DE PRUEBA SA DE CV
ffernandez@aspel.com.mx | Mi Información | Mi Contraseña |
Mi Estado de Cuenta | Pago de Servicios

BancaNet de Banamex

Bienvenido/a al pago en línea de los servicios de Aspel.com a través de la sencillez y seguridad de BancaNet Directo

Al oprimir el botón inferior se abrirá una nueva ventana de BancaNet de Banamex, por favor sigue los pasos que ahí se señalan. Recuerda que debes contar con tu **Número de Cliente** y tu **Password** de Banca Electrónica Banamex.

Importante: Durante el proceso **NO** cierres esta ventana, ya que al finalizar tu pago la ventana de BancaNet Directo se cerrará y automáticamente regresarás a esta ventana para continuar con la Activación del Servicio.

Recuerda que toda transacción aprobada en BancaNet de Banamex genera un Folio/Número de Autorización, con el cual puedes realizar cualquier aclaración posterior directamente con el Banco.

Regresar Ir al Escritorio

Monto a Pagar: \$ 633.65

Ingresar a BancaNet de Banamex

Página Principal
Copyright © Todos los Derechos Reservados ASPEL de México, S.A. de C.V. México 2004

Enviar Sugerencia/Comentario
Foro de Usuarios/Soporte Técnico

Internet

- El Depósito Referenciado te permite pagar directamente en el banco, con una referencia generada especialmente para ti. Si eliges esta opción de pago,



imprime aquí tu ficha de deposito y podrás activar el sistema de 24 a 48 hrs. después de realizar el pago.

Aspel - Pago de Servicios - Microsoft Internet Explorer

Dirección: <https://www.aspel.com.mx/PPagos.exe/PagoDeposito?idsa=27710>

Miércoles, 4 de Mayo de 2005
EMPRESA DE PRUEBA SA DE CV | Salir

Depósito Referenciado

FERNANDO FERNANDEZ CHAVEZ
EMPRESA DE PRUEBA SA DE CV
ffernandez@aspel.com.mx | Mi Información | Mi Contraseña |
Mi Estado de Cuenta | Pago de Servicios |

Los Depósitos Referenciados pueden realizarse en:

Banamex

Anota los siguientes datos:

| | |
|----------------------------|-------------------------------|
| Nombre del cuentahabiente: | Aspel de México, S.A. DE C.V. |
| Sucursal: | 0515 |
| Cuenta: | 7106459 |
| Referencia: | 00923082 |
| Monto: | \$ 633.65 |

Santander Serfin

Anota los siguientes datos:

| | |
|----------------------------|-------------------------------|
| Nombre del cuentahabiente: | Aspel de México, S.A. DE C.V. |
| Cuenta: | 65501687770 |
| Referencia: | 00923090 |
| Monto: | \$ 633.65 |

Regresar Ir al Escritorio

Enviar Sugerencia/Comentario
Foro de Usuarios/Soporte Técnico

Página Principal
Copyright © Todos los Derechos Reservados ASPEL de México, S.A. de C.V. México 2004

PASO No. 3 Activación del Sistema

Una vez realizado el pago:

Desde tu Escritorio de Servicios > *Sistemas en Renta*, selecciona **Cambiar CDA** para asignar el Código de Activación (CDA).

Aspel - Escritorio de Servicios - Microsoft Internet Explorer

Dirección: http://www.aspel.com.mx/Esc_Usr.exe/pon_esc?Idfold=1&idsa=27727

Miércoles, 4 de Mayo de 2005
EMPRESA DE PRUEBA SA DE CV | Salir

Escritorio de Servicios

FERNANDO FERNANDEZ CHAVEZ
EMPRESA DE PRUEBA SA DE CV
ffernandez@aspel.com.mx | Mi Información | Mi Contraseña | Mi Estado de Cuenta | Pago de Servicios

Mis Servicios:

Sistemas en Renta

Renta Aspel-SAE / Pago Mensual 1 Usr
Versión 3.0
Vigencia: Sin Activar
Este sistema aún no se activa. Después de instalarlo recuerda ingresar a él para su activación. Es importante asignar tu contraseña.
Incrementar Usuarios | Asignar Contraseña

Renta Aspel-NOI / Pago Mensual 1 Usr
Versión 4.0
Vigencia: Sin Activar
Este sistema aún no se activa. Después de instalarlo recuerda ingresar a él para su activación.
Incrementar Usuarios | **Cambiar CDA**

Pago de Servicios

Enviar Sugerencia/Comentario
Foro de Usuarios/Soporte Técnico

Página Principal
Copyright © Todos los Derechos Reservados ASPEL de México, S.A. de C.V. México 2004



Esta contraseña es diferente a la que ingresas a tu *Escritorio de Servicios* y sirve para validar tu número de serie dentro del sistema rentado. Si tus datos son correctos da clic en “Aceptar”.

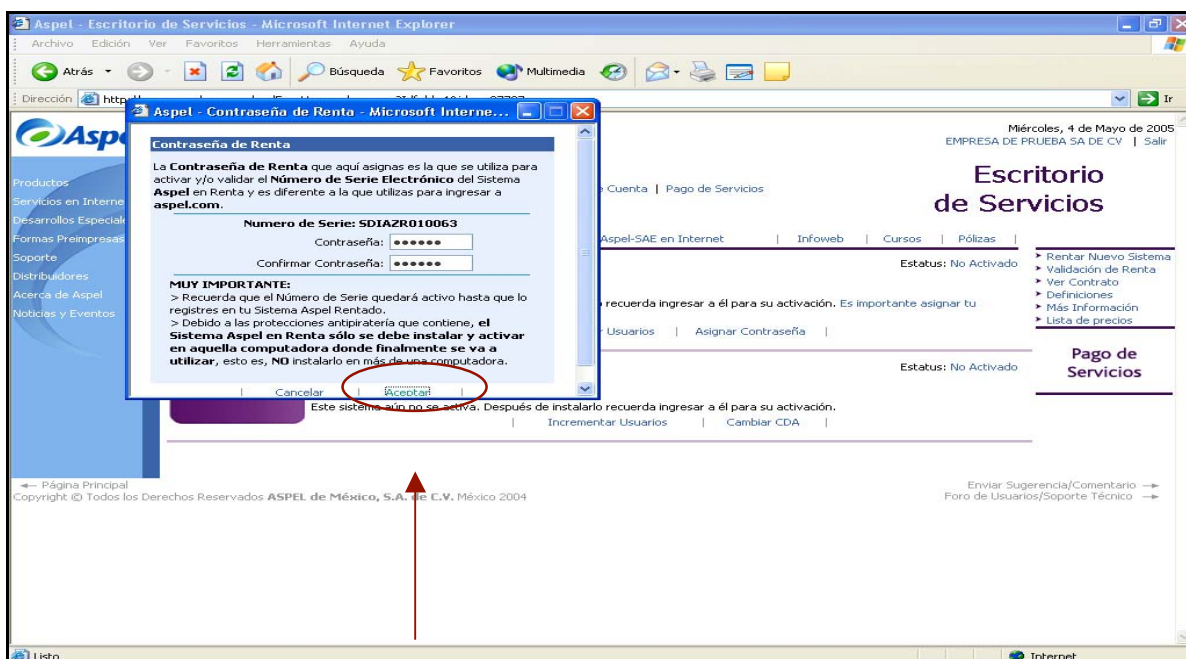

Elige “Activación del sistema”, opción que aparece de forma automática al inicio del sistema. Debes tener acceso a Internet en este momento.

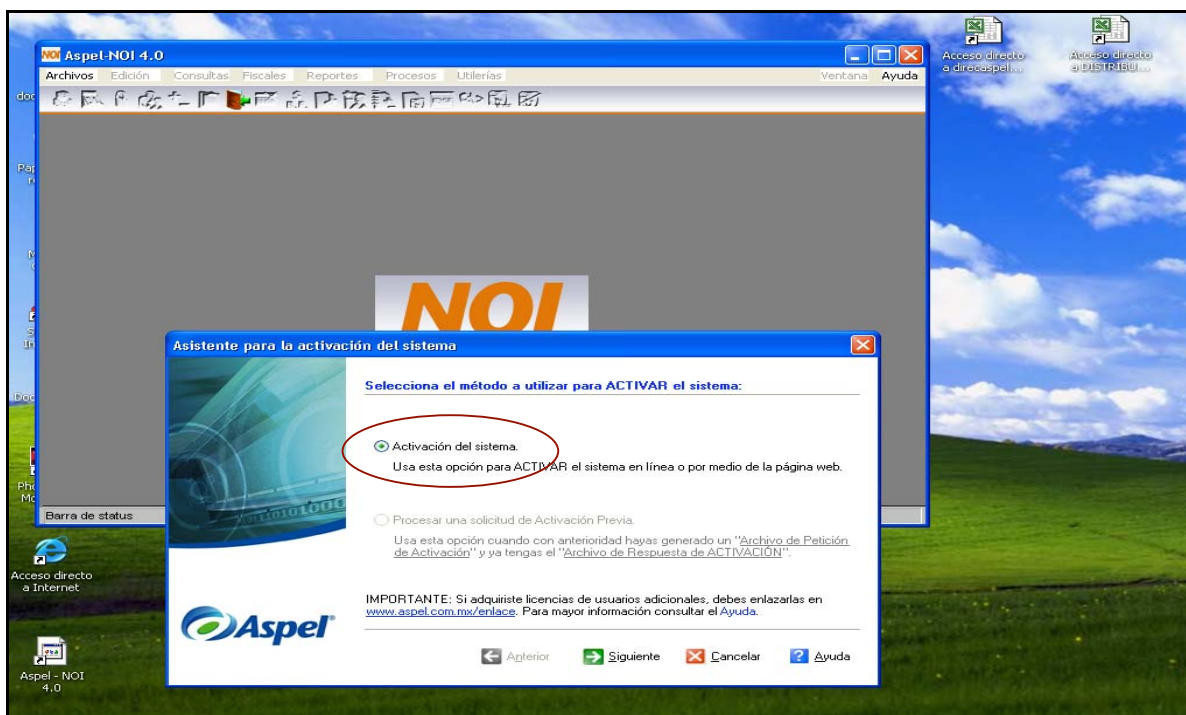



Indica el Número de Serie tal como aparece en tu escritorio de servicios y el Código de Activación (CDA) que asignaste.

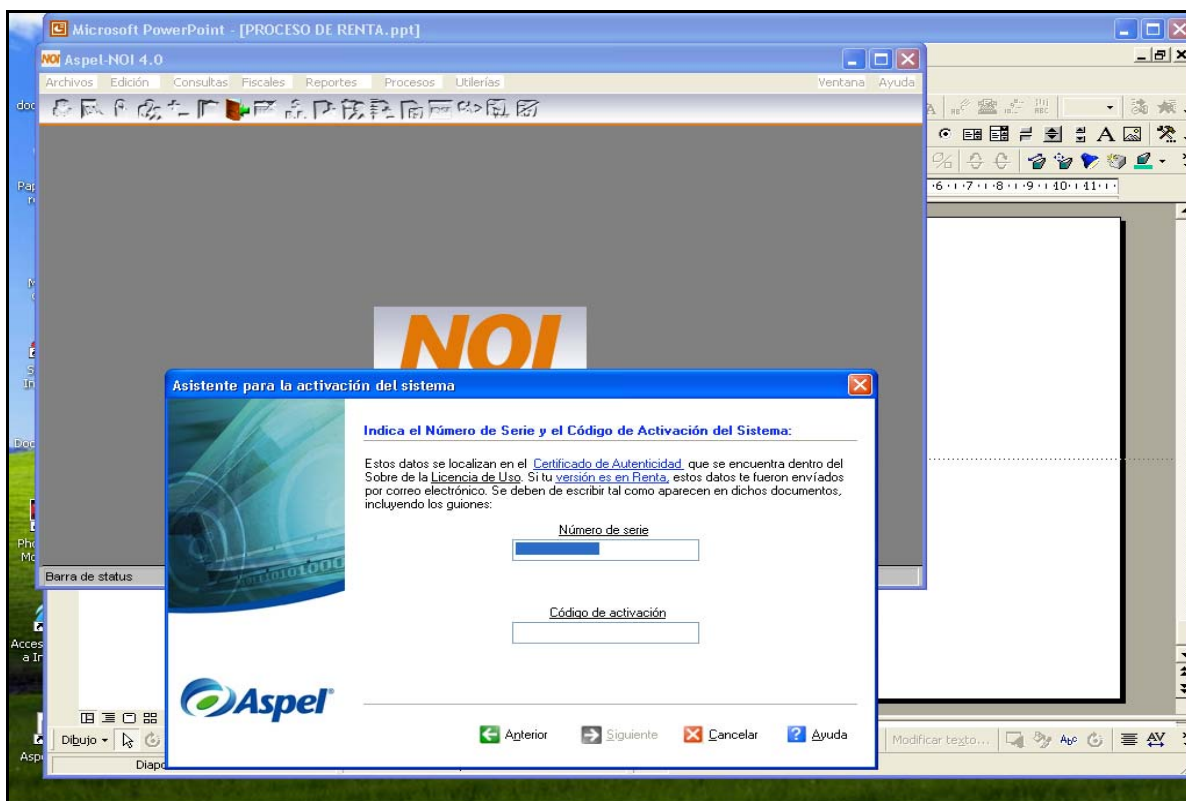

Registra los datos de la empresa con la que trabajarás en el sistema, misma que legalmente tiene los derechos de uso del mismo.

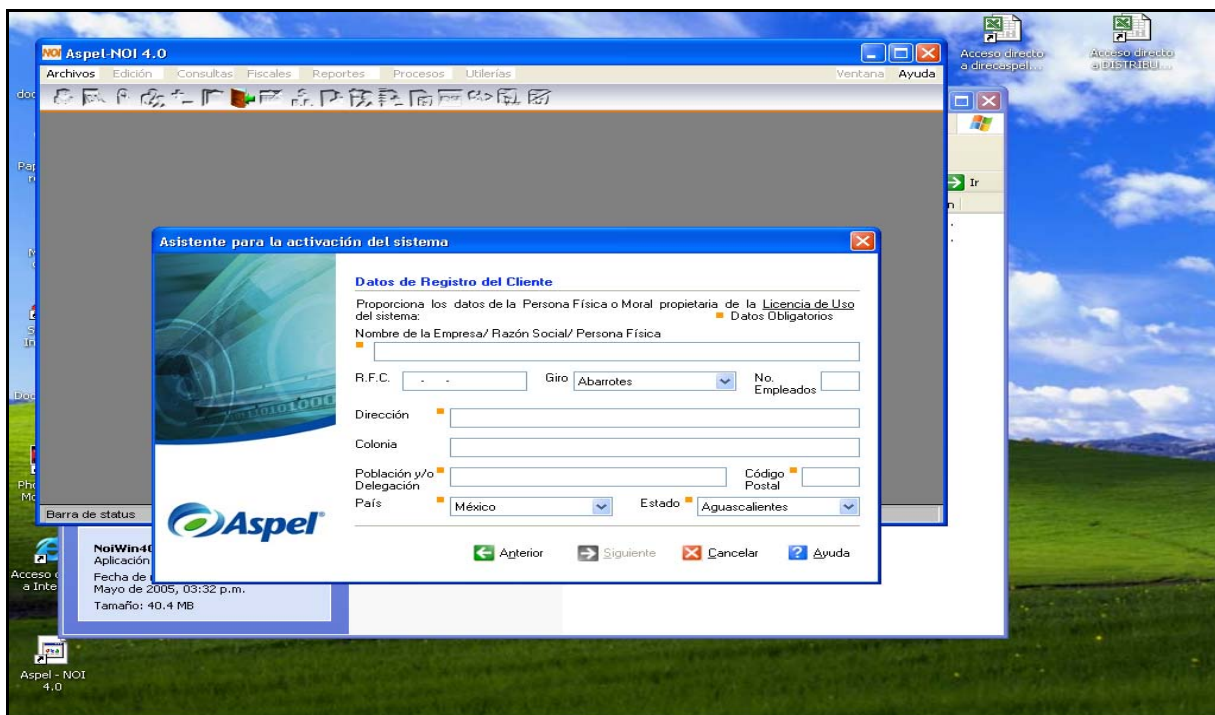



Por último el sistema genera un resumen de la información, si estás de acuerdo da clic en *Activar*.

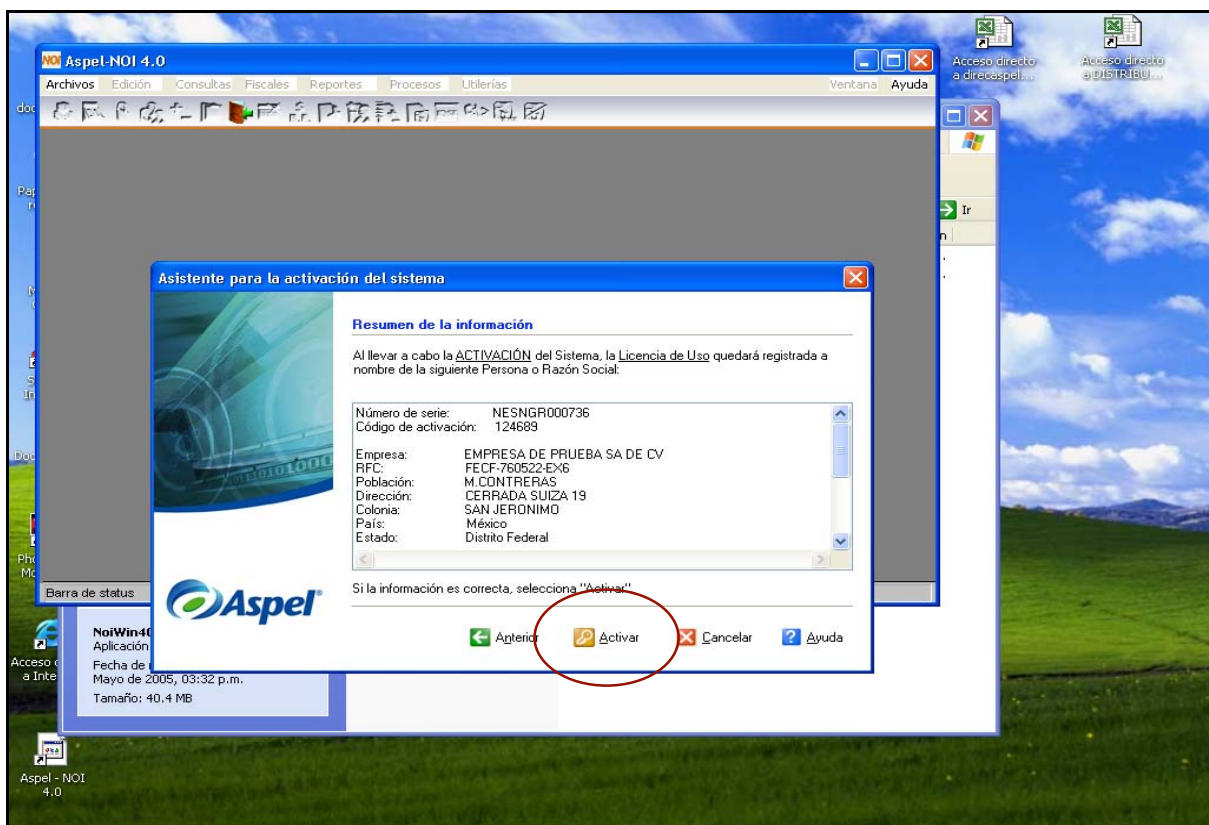

El proceso de validación se debe realizar cada mes, independientemente del tipo de pago que se ha realizado.

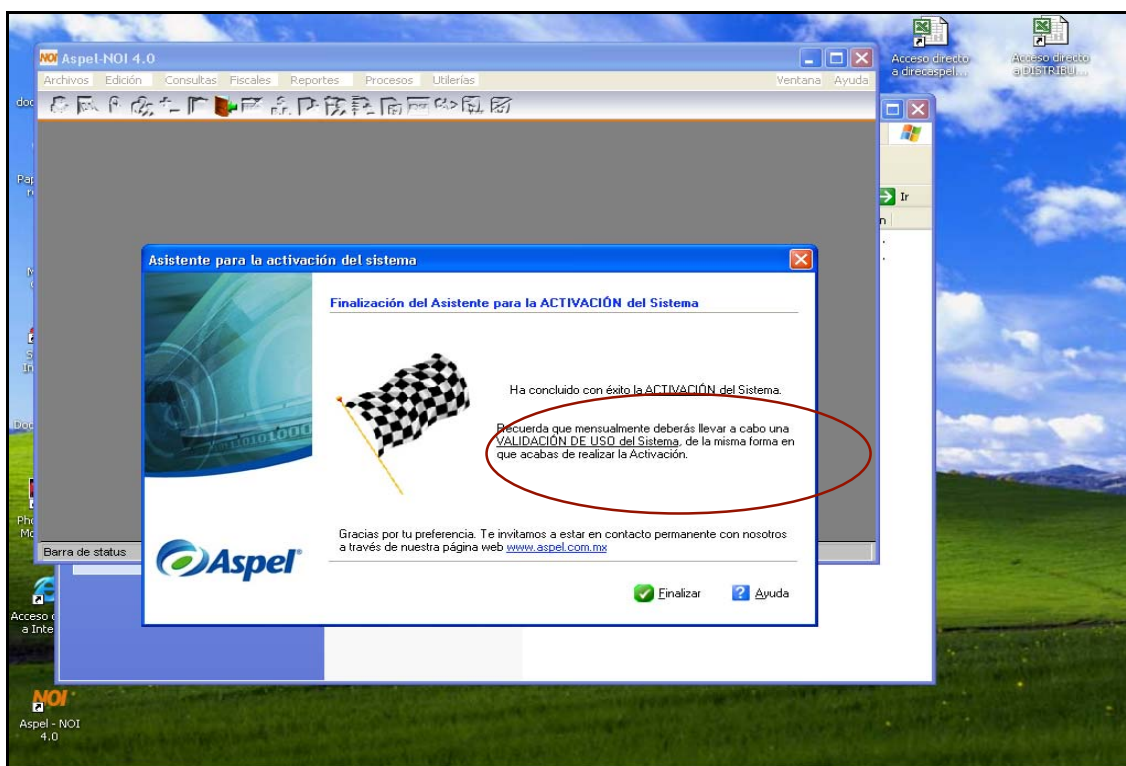



Después de realizar el proceso de activación / validación puedes trabajar con el sistema.

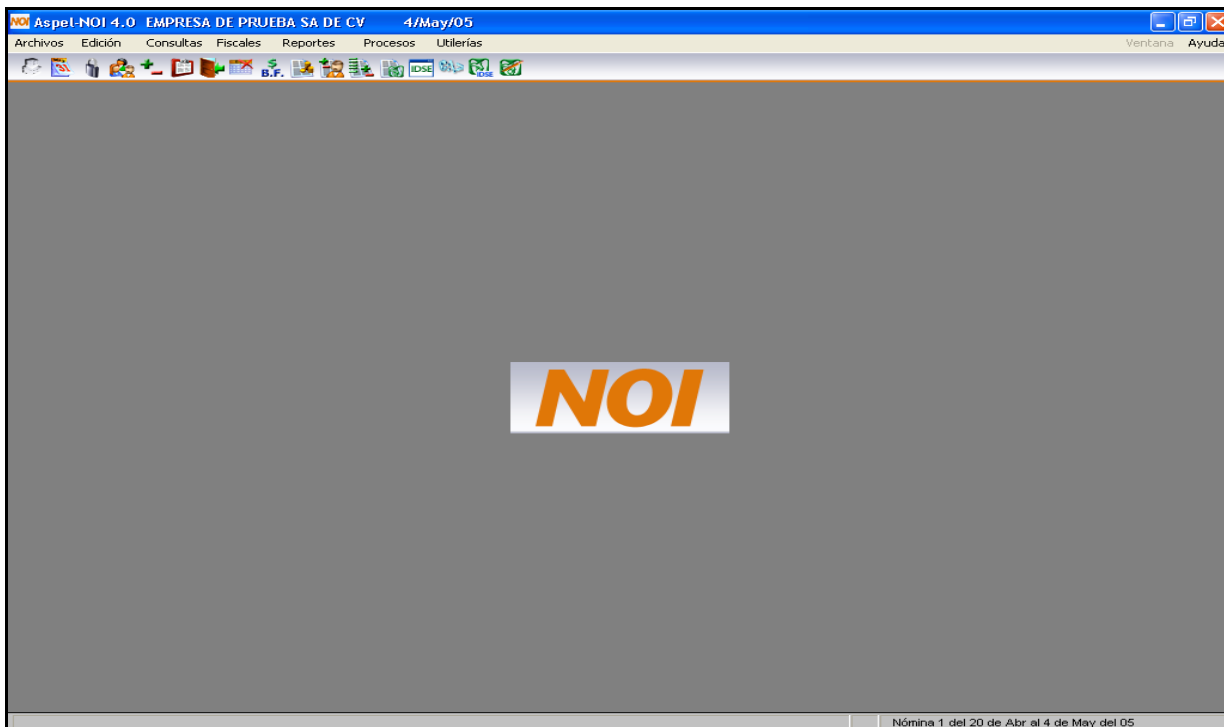

Recuerda que si tienes cualquier duda durante el proceso de registro y renta puedes contactarnos:

México (55) 5325-2350
Guadalajara (33) 3123-1653
Monterrey (81) 8352-5661
servicios@aspel.com.mx